



경기도 화성시 봉담읍 동화길 146 | **단체 관람 문의** 031-5183-3260, 3212

단체버스는 화성시 어린이 문화센터 정문 앞에서 어린이 승하차 후,
수원과학대학교에 주차해 주시기 바랍니다. (주차요금 무료, 사전등록 필수)



홈페이지



인스타



유튜브



블로그

전시·체험 활동 시 유의사항

입장 및 준비

- 입장 15분 전까지 로비층 안내데스크(매표소)에서 단체 방문 인원 확인 후 미리 결제 바랍니다.
- 어린이 가방 및 두꺼운 옷은 로비에 마련된 카트에 보관할 수 있습니다.
- 우천 시 개인 우비 또는 우산을 준비해 주시기 바랍니다.

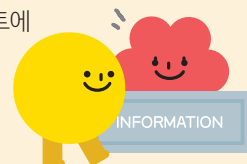

전시·체험 활동 시

- 인솔자께서는 반드시 어린이들과 함께 이동해 주시기 바랍니다. 단, 어린이들이 체험실에서 체험하는 동안 인솔자께서는 체험실 밖에서 기다려 주십시오.
- 포토타임이 필요한 경우, 체험실 입장 전 강사에게 문의 후 촬영을 진행해 주시기 바랍니다.
- 인솔자께서는 어린이들이 질서 있게 관람할 수 있도록 지도해 주십시오.

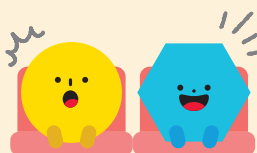

전시·체험 활동 후

- 1, 2부 체험이 종료되면 편하게 퇴장해 주시기 바랍니다.
- 체험이 끝나도 1부(오전) 13:30, 2부(오후) 18:30까지 공룡체험관 및 블록공작소와 휴게공간은 이용이 가능합니다.
- 체험관 내에서는 식음료 섭취가 불가하며 지정된 장소인 4층 식당에서만 섭취 가능합니다.



아이누리극장

아이누리극장은 **전체 224석 규모의 어린이 전용 극장**으로 어린이를 위한 공연, 영화 상영, 연주가 가능한 공간입니다.

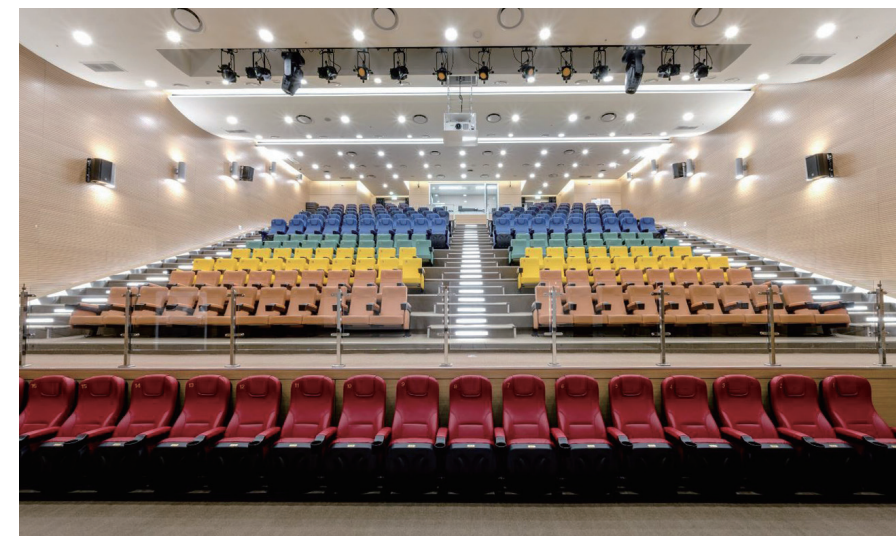

대관안내

아이누리극장은 어린이 전용 극장으로 어린이 관련 기관 또는 단체 행사를 위한 대관을 진행합니다.

•문의 031-5183-3212

* VAT 별도

장소/시간별	1일	오전	오후	야간
아이누리극장	시간	09:00-22:00	09:00-12:00	13:00-17:00
	평일	300,000	100,000	150,000
	휴일	360,000	120,000	180,000
감면 대상	1) 시가 주최·주관하는 행사 : 대관료 전액 감면 2) 시가 후원하는 행사 : 대관료 50% 할인			



HWASEONG CHILDREN'S
CULTURAL CENTER



단체관람 안내

이용 안내

예약

온라인 사전 예약 필수

대상

어린이 15명 이상 (48개월 이상 ~ 만 12세 이하)

요금

7,000원 (인솔교사 무료)

기간

학기 주중 (주말 및 방학 기간 제외)

시간

1부(오전 9:30~13:30) | 2부(14:30~18:30)

주차

단체버스 수원과학대학교 이용 (사전 차량등록 필수)

단체관람 예약
바로가기

* 단, 만 3세반의 48개월 미만 아동은 체험이 가능합니다.

키즈체험관 체험시간

체험실 정원 : 12명

1부 오전	
1회차	09:45 ~ 10:15
2회차	10:25 ~ 10:55
3회차	11:05 ~ 11:35
4회차	11:45 ~ 12:15
5회차	12:25 ~ 12:55

2부 오후	
1회차	14:45 ~ 15:15
2회차	15:25 ~ 15:55
3회차	16:05 ~ 16:35
4회차	16:45 ~ 17:15
5회차	17:25 ~ 17:55

• **체험코스 제공 안내** 온라인 예약 시 작성해 주신 예약 정보를 바탕으로 체험코스를 제공합니다.

편의시설 안내

- 🍴

단체 이용객을 위한 식사 공간이 4층에 있습니다. (남남라운지·식음료 미판매)

☕

식음료가 가능한 카페테리아가 2층에 있습니다.

📺

로비와 4층 물품 보관소에 소지품을 보관 바랍니다.
- 🚻

각 층에서 정수기를 이용할 수 있습니다.

+

간단한 응급치료를 받을 수 있는 의무실이 로비층에 있습니다.

🪑

편안한 수유와 기저귀를 갈 수 있는 수유실이 로비층에 있습니다.

로비 키즈 체험관 1

- 교육강사와 함께하는 수업형 체험실
- 보호자와 함께하는 자율형 전시·체험관
- 편의시설 안내데스크, 의무실, 수유실, 물품보관소, 모모라운지(교육실)

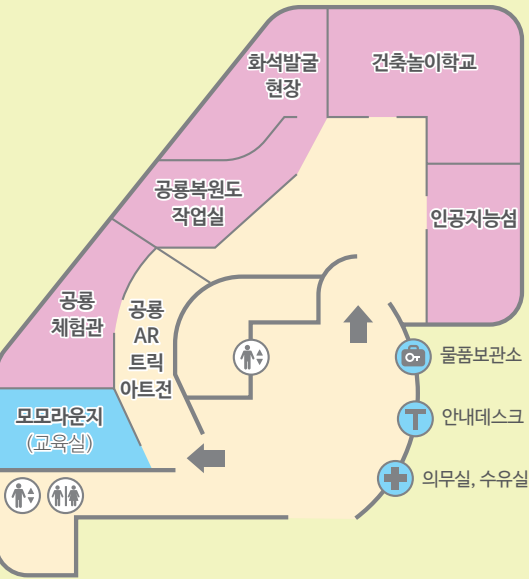

화석발굴현장 & 공룡복원도작업실

화석의 생성 원리를 알아보고 숨겨진 공룡 화석을 찾아봐요. 팔레오아티스트가 되어 공룡 도안을 색칠해 3D로 복원해 보세요.

인공지능섬

AI에 대한 상상력을 펼치고 미래 기술에 대한 열린 시각과 창의력을 키워요.

공룡체험관

코리아케라톱스는 어떤 공룡이었을까요? 백악기 시대를 살았던 공룡들을 만나보고, 아기가공룡이 되어 사진도 남겨보세요.

건축놀이학교

건축의 숨겨진 원리를 알아보고, 친구들과 함께 건축물을 완성하며 협동심을 키워요.



2F 키즈 체험관 2

- 교육강사와 함께하는 수업형 체험실
- 보호자와 함께하는 자율형 전시·체험관
- 편의시설 카페테리아

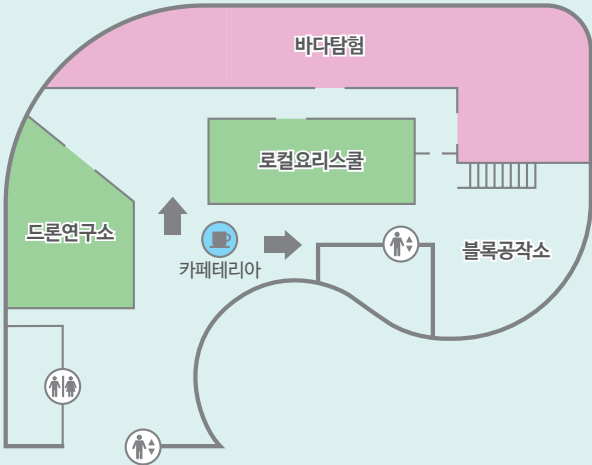

드론연구소

농업의 스마트한 변화 과정을 알아보고 블록코딩을 활용해 드론을 작동해 보세요.

로컬요리스쿨

화성시 특산물에는 어떤 것들이 있을까요? 로컬 식재료를 활용해 직접 맛있는 요리를 만들어요.

바다탐험

배를 운전하는 선장이 되어 항해를 떠나요! 물과 바람을 이용한 시원한 체험과 신비로운 심해탐사가 기다리고 있어요.



3F 키즈 체험관 3

- 교육강사와 함께하는 수업형 체험실
- 보호자와 함께하는 자율형 전시·체험관
- 편의시설 그린라운지

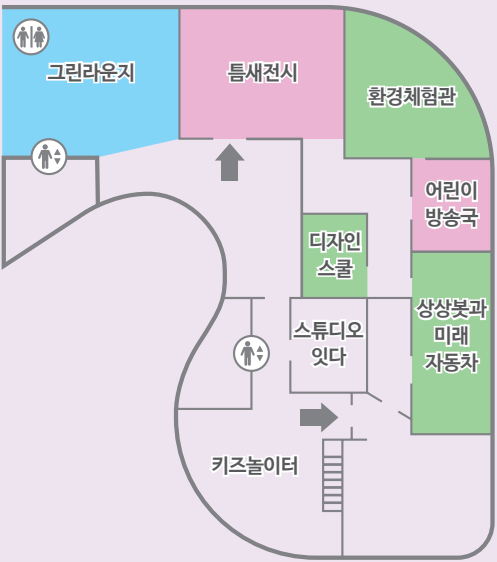

어린이방송국

뉴스가 만들어지는 과정을 살펴보고 화성시의 뉴스를 전하는 아나운서가 되어봐요.

환경체험관

단체에 한해 수업형 운영

지구가 왜 점점 뜨거워지고 있을까요? 지구를 위해 무엇을 멈추고 행동해야 하는지 함께 생각해 봐요.

디자인스쿨

특별한 나만의 캐릭터를 디자인해 볼까요? 자신만의 창의적인 캐릭터를 기획하고 상품으로 완성해 보세요.

상상봇과 미래자동차

미래의 자동차는 어떤 모습일까요? 상상봇과 함께 자율주행차에 대해 알아보고, 미래의 도시를 상상해 보세요.

틈새전시

다양한 주제의 예술 전시를 통해 창의력과 상상력을 마음껏 펼쳐보세요.

